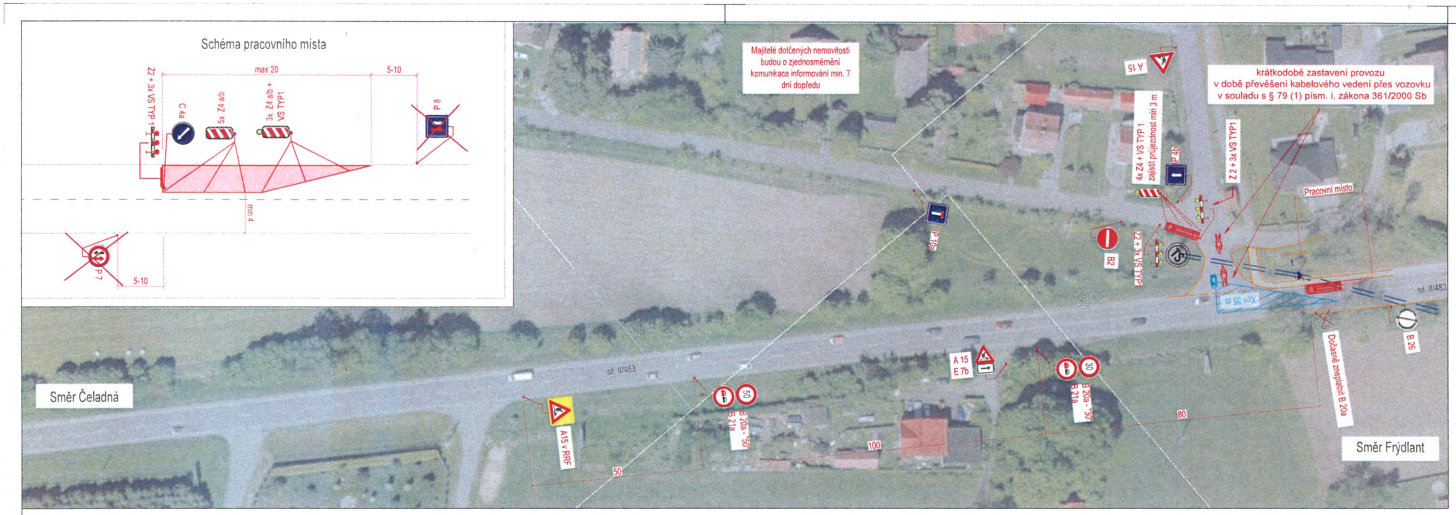

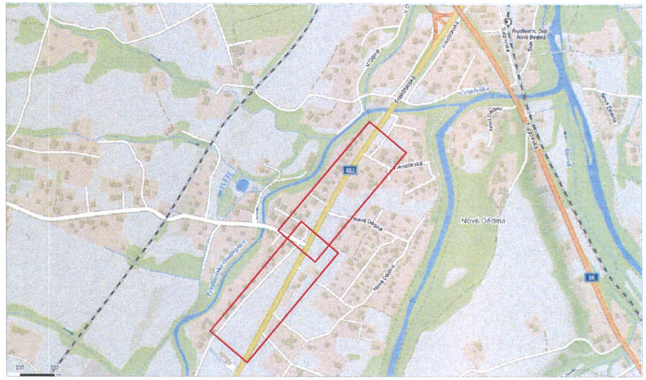

- všechny použité dopravní značky budou osazeny vždy na nezbytně dlouhou dobu, která bude nutná pro zajištění bezpe - čnosti provozu na PK a pracovníků zajišťujících osazení nadzemního vedení
- pracovníci stavby zajistí bezpečný průchod chodců
- v případě postavení veškeré techniky v zeleni při zajištění průjezdnosti vozidel v celé šířce vozovky netřeba osazovat dopravní značení spojené s pracovním místem
- veškerá technika v zeleni musí být postavena takovým způsobem, aby nezasahovala do rozhledů v křižovatkách
- majitelé dotčených nemovitostí budou o prováděných pracích a případných omezeních informováni min. 7 dní dopředu

Příloha č. 1 k č.j.: KRPT-66010-2/CJ-2024-070206
Příloha je nedílnou součástí vyjádření PČR v němž jsou uvedeny podmínky, které musí být splněny.

LEGENDA:

- Nové nadzemní el. vedení NN
- Stávající svislé dopravní značení
- Přechodné dopravní značení
- Pracovní místo
- Montážní vozidlo
- Rozhled v křižovatce

VEDOUCÍ PROJEKTANT	ZODPOVĚDNÝ PROJEKTANT	VYPRACOVAL	KONTROLA	Ostravské komunikace, a.s.
ING.M.NAVRÁTILOVÁ	ING.J.FÁBRY	ING.J.FÁBRY	ING.M.NAVRÁTILOVÁ	oddělení dopravního inženýrství
OBJEDNATEL	Profiprojekt s.r.o.			
KATASTRÁLNÍ ÚZEMÍ	Pstruží (okres Frýdek-Místek); 736465			
NÁZEV AKCE	Pstruží, č.d. 191,DZ,pos. NNv	DATUM	červen 2023	
		MĚŘÍTKO	1:1000	
		STUPEŇ	Projekt PDZ	
		DÍLČÍ OBJEDNÁVKA	IV-12-8025506	
		FORMÁT	630 x 297	
NÁZEV VÝKRESU	Přechodné dopravní značení - etapa 1	SOUPRAVA		ČÍSLO VÝKRESU 1

MĚSTSKÝ ÚŘAD
FRÝDLANT NAD OSTRAVICÍ
odbor regionálního rozvoje
a stavební úřad

OVĚŘENÝ SITUAČNÍ VÝKRES
k čj. MUFO 40782/2024
ze dne: 30.4.2024

1/4

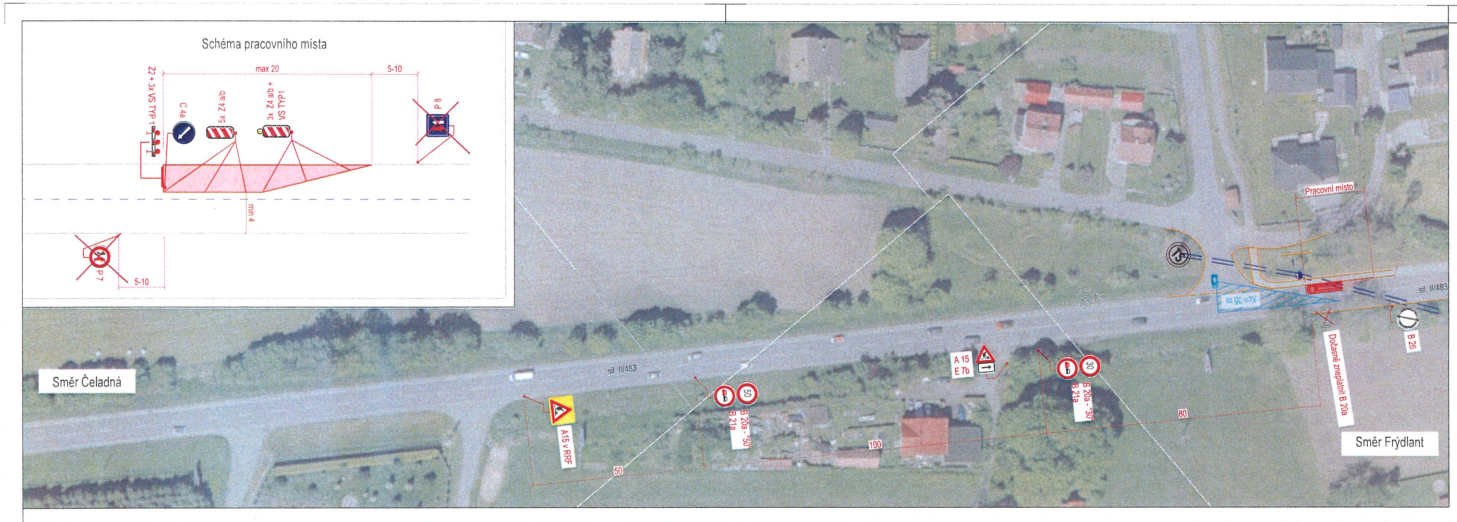

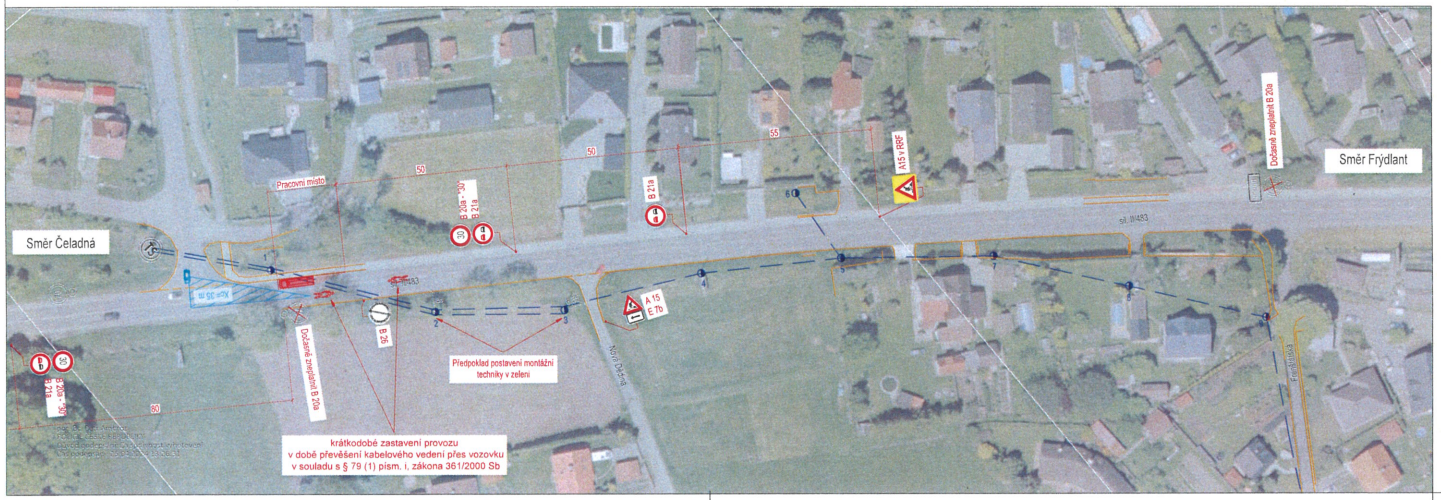

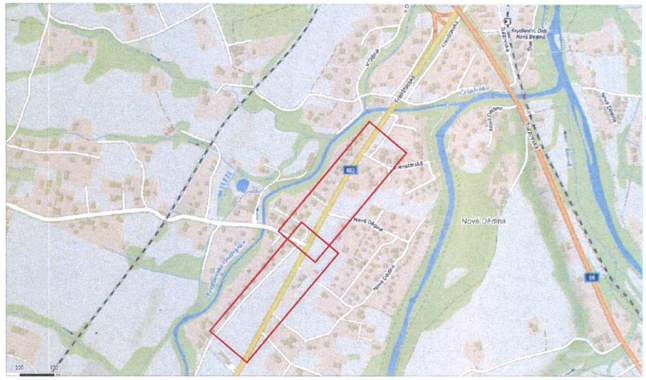

- všechny použité dopravní značky budou osazeny vždy na nezbytně dlouhou dobu, která bude nutná pro zajištění bezpe - čnosti provozu na PK a pracovníků zajišťujících osazení nadzemního vedení
- pracovníci stavby zajistí bezpečný průchod chodců
- v případě postavení veškeré techniky v zeleni při zajištění průjezdnosti vozidel v celé šířce vozovky netřeba osazovat dopravní značení spojené s pracovním místem
- veškerá technika v zeleni musí byt postavena takovým způsobem, aby nezasahovala do rozhledů v křižovatkách
- majitelé dotčených nemovitostí budou o prováděných pracích a případných omezeních informování min. 7 dní dopředu

Příloha č. 2 k č.j.: KRPT-66010-2/CJ-2024-070206
Příloha je nedílnou součástí vyjádření PČR v němž
jsou uvedeny podmínky, které musí být splněny.

LEGENDA:

- Nové nadzemní el. vedení NN
- Stávající svislé dopravní značení
- Přechodné dopravní značení
- Pracovní místo
- Montážní vozidlo
- Rozhled v křižovatce

VEDOUCÍ PROJEKTANT	ZODPOVĚDNÝ PROJEKTANT	VYPRACOVAL	KONTROLA	Ostravské komunikace, a.s.
ING.M.NAVRÁTILOVÁ	ING.J.FÁBRY	ING.J.FÁBRY	ING.M.NAVRÁTILOVÁ	oddělení dopravního inženýrství
OBJEDNATEL	Profiprojekt s.r.o.			
KATASTRÁLNÍ ÚZEMÍ	Pstruží (okres Frýdek-Místek), 736465			
NÁZEV AKCE	Pstruží, č.d. 191,DZ,pos. NNv	DATUM	červen 2023	
		MĚŘÍTKO	1:1000	
		STUPEŇ	Projekt PDZ	
		DÍLČÍ OBJEDNÁVKA	IV-12-8025506	
		FORMÁT	630 x 297	
NÁZEV VÝKRESU	Přechodné dopravní značení - etapa 2	SOUPRAVA	ČÍSLO VÝKRESU	2

MUFO 40732/2024

2/4

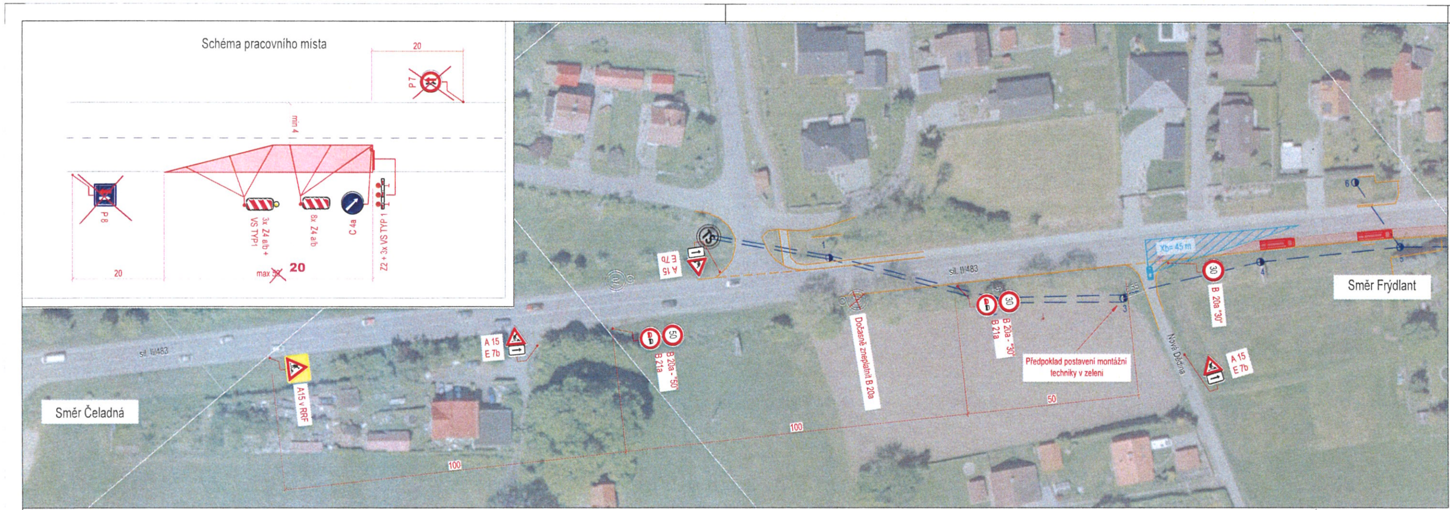

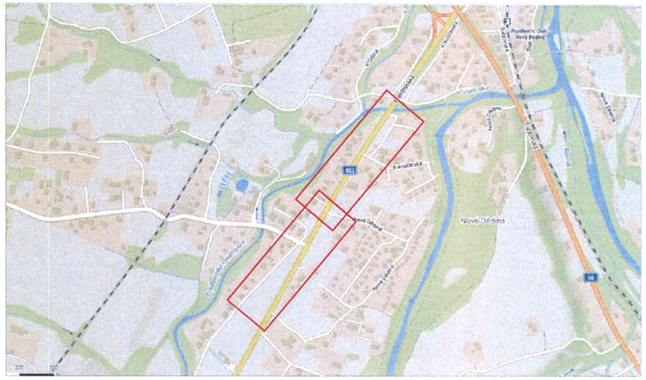

- všechny použité dopravní značky budou osazeny vždy na nezbytně dlouhou dobu, která bude nutná pro zajištění bezpečnosti provozu na PK a pracovníků zajišťujících osazení nadzemního vedení
- pracovníci stavby zajistí bezpečný průchod chodců
- v případě postavení veškeré techniky v zeleni při zajištění průjezdnosti vozidel v celé šířce vozovky netřeba osazovat dopravní značení spojené s pracovním místem
- veškerá technika v zeleni musí být postavena takovým způsobem, aby nezasahovala do rozhledů v křižovatkách
- majitelé dotčených nemovitostí budou o prováděných pracích a případných omezeních informováni min. 7 dní dopředu

Příloha č. 3 k č.j.: KRPT-66010-2/ČJ-2024-070206
Příloha je nedílnou součástí vyjádření PČR v němž jsou uvedeny podmínky, které musí být splněny

LEGENDA:

Nové nadzemní el. vedení NN	Pracovní místo
Stávající svislé dopravní značení	Montážní vozidlo
Přechodné dopravní značení	Rozhled v křižovatce

VEDOUCÍ PROJEKTANT ING.M.NAVRÁTILOVÁ	ZODPOVĚDNÝ PROJEKTANT ING.J.FÁBRY	VYPRACOVAL ING.J.FÁBRY	KONTROLA ING.M.NAVRÁTILOVÁ	Ostravské komunikace, a.s. oddělení dopravního inženýrství
OBJEDNATEL	1:1000			
KATASTRÁLNÍ ÚZEMÍ	Pstruží (okres Frýdek-Místek); 736465			
NÁZEV AKCE	Pstruží, č.d. 191,DZ,pos. NNv			DATUM: červen 2023; MĚŘÍTKO: 1:1000; STUPEŇ: Projekt PDZ; ČÍSLO OBJEDNÁVKY: IV-12-8025506; FORMÁT: 630 x 297
NÁZEV VÝKRESU	Přechodné dopravní značení - etapa 3			SOUPRAVA; ČÍSLO VÝKRESU: 3

MUFO 40782/2024

3/4

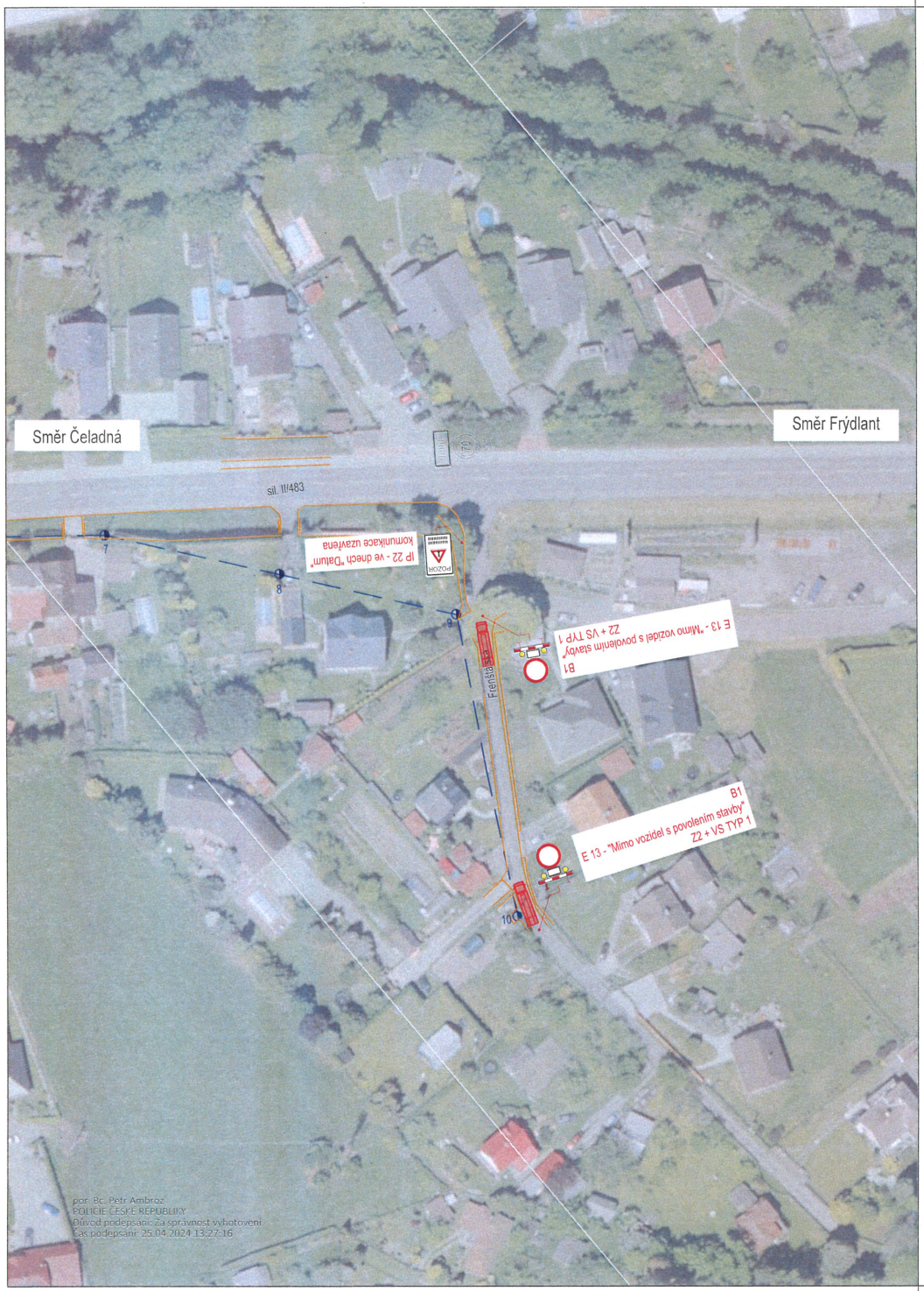

- všechny použité dopravní značky budou osazeny vždy na nezbytně dlouhou dobu, která bude nutná pro zajištění bezpe - čnosti provozu na PK a pracovníků zajišťujících osazení nadzemního vedení
- pracovníci stavby zajistí bezpečný průchod chodců
- v případě postavení veškeré techniky v zeleni při zajištění průjezdnosti vozidel v celé šířce vozovky netřeba osazovat dopravní značení spojené s pracovním místem
- veškerá technika v zeleni musí byt postavena takovým způsobem, aby nezasahovala do rozhledů v křižovatkách
- majitelé dotčených nemovitostí budou o prováděných pracích a případných omezeních informování min. 7 dní dopředu
- dopravní značení IP 22 s textem informujícím o termínu bude osazeno min. 7 dní dopředu

Příloha č. 4 k č.j.: KRPT-66010-2/CJ-2024-070206
Příloha je nedílnou součástí vyjádření PČR v němž jsou uvedeny podmínky, které musí být splněny.

LEGENDA:

- Nové nadzemní el. vedení NN
- 70 Stávající svislé dopravní značení
- A15 Přechodné dopravní značení
- Pracovní místo
- Montážní vozidlo
- Rozhled v křižovatce

VEDOUCÍ PROJEKTANT	ZODPOVĚDNÝ PROJEKTANT	VYPRACOVAL	KONTROLA
ING.M.NAVRÁTILOVÁ	ING.J.FÁBRY	ING.J.FÁBRY	ING.M.NAVRÁTILOVÁ
OBJEDNATEL	Profiprojekt s.r.o.		
KATASTRÁLNÍ ÚZEMÍ	Pstruží (okres Frýdek-Místek);736465		

Ostravské komunikace, a.s.
oddělení dopravního inženýrství
Novoveská 1266/25
709 00 Ostrava Mariánské Hory
Tel.: 595 621 111 Fax: 595 621 103
E-mail: dik@okas.cz

NÁZEV AKCE

Pstruží, č.d. 191,DZ,pos. NNv

DATUM	červen 2023
MĚŘÍTKO	1:1000
STUPEŇ	Projekt PDZ
DÍLČÍ OBJEDNÁVKA	IV-12-8025506
FORMÁT	630 x 297

NÁZEV VÝKRESU

Přechodné dopravní značení - etapa 4

SOUPRAVA	ČÍSLO VÝKRESU
	4

MVFO 40782/2024 R 4/4